



Conferencias · Talleres · Diversión



CONGRESO INTERNACIONAL DE  
**5<sup>o</sup>** ADMINISTRACIÓN  
GESTIÓN EMPRESARIAL  
C.P. Y NEGOCIOS  
"Nuevos Modelos de Innovación y tendencias tecnológicas"

**Mazatlán, Sinaloa. 11 al 14 de Mayo 2023 · Centro de Convenciones Hotel Cid Mazatlán**

FORMATO HÍBRIDO (Presencial y en línea)

[www.corporativo-global.com](http://www.corporativo-global.com)

**Distinguidos Profesionales, Docentes y Estudiantes de Ciencias Económico - Administrativas:**

Reciban un cordial saludo y sirva la presente para hacer la atenta invitación a participar en uno de los eventos mas importantes del área Económico - Administrativo a nivel nacional e Internacional denominado: **"Nuevos Modelos de Innovación y tendencias tecnológicas"** organizado por Corporativo GLOBAL Congresos y Convenciones División Ciencias Administrativas a celebrarse en el bello Puerto de Mazatlán, Sinaloa los días 11, 12 y 13 de Mayo del presente año en el Centro de Convenciones del Hotel CID Resorts Mazatlán .

**Corporativo GLOBAL** es una organización mexicana con alcances internacionales , con el objetivo de ser una de las estructuras mas sólidas y líderes del país comprometidos en brindar a través del diseño de programas académicos y contando con el apoyo de asesores y especialistas reconocidos en la materia, la mayor calidad a nivel nacional e internacional de la realización de congresos dirigidos a toda la comunidad estudiantil.

Nuestro objetivo primordial es ser parte de la formación de profesionales con etica y capacidad para analizar , interpretar y resolver las diferentes problemáticas de la administración, enfrentando las nuevas tendencias y retos que exige los cambios globalizados .

Para este magno evento nos hemos esmerado en crear un programa académico atractivo en donde contaremos con ponentes de prestigio Nacional e Internacional, donde se desarrollarán con los temas mas actuales y de vanguardia en conferencias magistrales, talleres y presentación de trabajos libres de investigación.

Así mismo nos complace poner a su disposición el **HOTEL CID MAZATLÁN** (Av. Camarón Sábalo 6294, Zona Dorada, Mazatlán, Sinaloa, México.) que fungirá como sede para todos nuestros asistentes al Congreso de Administración, Gestión Empresarial y Negocios a costos especiales y exclusivos con la finalidad de brindarte la mejor opción y al alcance de todos.

Agradecemos la atención prestada a dicha invitación y quedamos a sus órdenes para cualquier duda, esperando contar con su valioso apoyo y asistencia a este magno evento .

**Ing. Luis Chávez**  
Director General Corporativo Global  
Congresos y Convenciones



Conferencias · Talleres · Diversión



## FORMATO HÍBRIDO (Presencial y en línea)

### MARCO ACADÉMICO DEL CONGRESO ECONOMICO-ADMINISTRATIVAS

- Marketing digital (Redes sociales)
- Liderazgo y Coaching.
- Emprendimiento
- Estrategias para una mejor gestión Empresarial de las PYMES
- El ERP, el Big Data o el Blockchain, Tendencias en la Contabilidad.
- Finanzas para emprendedores
- Nuevas Tecnologías e Innovaciones empresariales
- Calidad y productividad
- Ingeniería de valor
- Iniciativas Fiscales
- Automatización de procesos
- La nueva era digital
- Inteligencia artificial

**Directora Académica: Dra. Lourdes Münch Galindo**

**Congreso Dirigido para carreras de Ciencias Económico Administrativas:  
Licenciaturas o Ingenierías de Administración, Gestión Empresarial, Contaduría Pública, Negocios Internacionales, Mercadotecnia y carreras afines.**

### Programa de Actividades

#### **Jueves 11 de Mayo**

08:00 – 15:00 Registro de Participantes y asignaciones de habitaciones en el Hotel Sede Cid Mazatlán Resort.

*\*\* Las Habitaciones se entregarán conforme a la disponibilidad del hotel, Entrega obligatoria a las 15:00 hrs.*

08:00 – 13:00 Asignación de espacios para la presentación de carteles e instalación de los mismos

09:00 – 19:00 Exhibición de Carteles

15:15 – 15:30 Ceremonia de Inauguración y Mensaje de Bienvenida

**Comité Organizador y Comité Académico Científico**

17:15 – 18:00 Conferencia Magistral

20:00 – 11:00 Evento de Bienvenida a Congresistas Frente a la playa con música de banda en vivo (Cena Buffete y Barra Libre)

Nota: \*Sin costo solo para Hospedados en el hotel sede Cid Mazatlan, Costo extra para no hospedado en hotel sede.

#### **Viernes 12 de Mayo**

08:00 – 19:00 Exhibición de Carteles

09:00 – 10:30 Taller

10:30 – 11:30 Taller

11:30 – 13:30 Taller

13:30 – 15:00 BREAK TIME

15:00 – 15:45 Taller

15:45 – 16:30 Conferencia

22:00 – 02:00 Fiesta Social presentando tu gafette “No cover” y Barra libre con tarifa preferencial

#### **Sábado 13 de Mayo**

09:00 – 13:00 Exposición y evaluación de trabajos libres de Investigación modalidad **ORAL Y CARTEL**

13:00 – 13:30 Ceremonia de Clausura y premiación a los mejores trabajos de Investigación **Comité Académico Científico**

13:30 – 14:30 Entrega de Reconocimientos

22:00 – 02:00 Evento Social de clausura presentando tu gafette “No cover” y Barra libre con tarifa preferencial

#### **Domingo 14 de Mayo**

11:00 – 12:00 Check Out / Salida del Hotel Cid Mazatlán para todos los asistentes hospedados en nuestro hotel sede.



Conferencias · Talleres · Diversión



## Maratón de Trabajos Libres Concurso MODALIDAD ORAL Y CARTEL

**Corporativo GLOBAL a través de su Comité Académico Científico convocan a estudiantes, docentes, administradores y de la práctica, pasantes, estudiantes de pregrado y posgrado del área de ciencias económico administrativas a participar en la presentación de Trabajos Libres dentro del marco de actividades del 5º CONGRESO INTERNACIONAL DE ADMINISTRACION, GESTION EMPRESARIAL, C.P. Y NEGOCIOS 2023.**

Se recibirán trabajos de resultados de investigación, revisiones de literatura, reflexiones teóricas, académicas y organizacionales, proyectos de mejora y de práctica basada en evidencia, tesis, tesinas y protocolos.

La fecha límite de recepción de resúmenes será el día 7 de Abril de 2023

Importante:

- ✓ Los mejores trabajos serán publicados en nuestra siguiente Edición de la Revista Digital “Investigación Científica en Ciencias Aplicadas” con registro ISSN
- ✓ Pagando tu carnet de acceso al congreso, tienes derecho a participar en el concurso. Las evaluaciones de los resúmenes se envía a mas tardar el día 14 de Abril, sin embargo entre más pronto los recibamos, mas pronto enviaremos los resultados.
- ✓ Se te otorga constancia de presentación de investigación adicional a la de asistencia al congreso.

**La premiación se llevará a cabo el día 13 de Mayo en la clausura del evento:**

- 1º Lugar:** 2 Becas en carnet de acceso para el siguiente congreso.
- 2º Lugar:** 1 Becas en carnet de acceso para el siguiente congreso.
- 3º Lugar:** 1 Becas en carnet de acceso para el siguiente congreso.

**ASÍ MISMO SE ENVIARÁ EN DIGITAL UN RECONOCIMIENTO ESPECIAL A LOS TRABAJOS QUE SE DESTAQUEN POR SU TRASCENDENCIA, RELEVANCIA Y RIGOR METODOLÓGICO.**

**Solicita todas las bases y requisitos a:** [lchavez@corporativo-global.com](mailto:lchavez@corporativo-global.com) o también las puedes DESCARGAR en el sitio oficial del congreso [www.corporativo-global.com](http://www.corporativo-global.com)



ENFERMERÍA

NUTRICIÓN

EDUCACIÓN Y PSICOLOGÍA

ADMINISTRACIÓN

INGENIERÍAS

Conferencias · Talleres · Diversión

**GLOBAL**  
CONGRESOS Y CONVENCIONES

## HOTEL EL CID RESORTS 5\*

- Av Camarón Sábalo 6294, Zona Dorada, 82110 Mazatlán, Sinaloa.

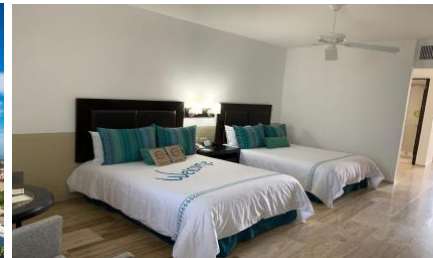

### TARIFAS OFICIALES CON DESCUENTO PREFERENCIAL





\*\*\*Tarifas por persona, agregar el 16% de IVA si requieres factura\*\*\*



#### PAQUETE DE 3 NOCHES EN PLAN EUROPEO Y ACCESO A CONGRESO

TIPO DE HABITACIÓN Hospedaje y Congreso	COSTO POR PERSONA Hospedaje y Congreso	Costo de noche extra por persona
SENCILLA 	\$9,200 Mxn	\$2,420 Mxn
DOBLE 	\$5,650 Mxn	\$1,240 Mxn
TRIPLE 	\$4,900 Mxn	\$985 Mxn
CUADRUPLE 	\$4,500 Mxn	\$850 Mxn

#### PAQUETE DE 3 NOCHES EN PLAN TODO INCLUIDO Y ACCESO A CONGRESO

TIPO DE HABITACIÓN Hospedaje y Congreso	COSTO POR PERSONA Hospedaje y Congreso	Costo de noche extra por persona
SENCILLA 	\$10,870 Mxn	\$3,125 Mxn
DOBLE 	\$7,250 Mxn	\$1,920 Mxn
TRIPLE 	\$6,420 Mxn	\$1,650 Mxn
CUADRUPLE 	\$5,990 Mxn	\$1,500 Mxn

#### ESTOS PAQUETES INCLUYEN:

- **Hospedaje:** 4 días y 3 noches de Hospedaje en Hotel Sede EL CID MAZATLAN en plan a elegir:
  - Plan europeo: sección **Granada 5\*** SIN alimentos
  - Plan todo incluido: sección **Castilla 5\*** con vista al mar CON alimentos y bebidas incluidas durante toda tu estancia
  - Plan **Todo Incluido** consta de lo siguiente:
    - Hospedaje en el hotel El Cid Castilla Hotel de playa.
    - Desayunos, comidas y cenas buffet durante toda tu estancia.
    - Snack y Bebidas de la casa en Club de Playa Castilla.
    - Cena a la carta, previa reservación, en Restaurantes Alcázar y la Cascada. (Máximo 15 personas)
    - Cena-Show Tema en Teatro La Pérgola.
    - Sushi bar (previa reservación).
    - Deportes Acuáticos No Motorizados en Playa (Kayac y Boggie Boards).
    - Programa diurno en alberca para toda la familia.
    - Programa de actividades para niños.
    - **NO INCLUYE INTERNET**
- **Carnet de Acceso** al Congreso (conferencias y talleres)
- **Evento de Bienvenida frente a la playa, incluye cena buffete y barra libre en bebidas nacionales y musica banda en vivo.**
- **Kit de bienvenida** para cada congresista
- **Diploma de asistencia** con valor curricular por 30 hrs avalado por la AIEA.
- **Derecho a participar en el concurso de trabajos** libres de investigación modalidad ORAL y/o CARTEL. (opcional)
- **DESCUENTO PARA ACOMPAÑANTES (\$500 del costo total del paquete)**

\*\*\*ESTOS PAQUETES NO INCLUYEN TRANSPORTACIÓN.



**SOLO ENTRADA AL CONGRESO \$1,600 (sin hospedaje ni cena de bienvenida)**



Conferencias · Talleres · Diversión



## SOLO ENTRADA AL CONGRESO

(Sin hospedaje ni cena de bienvenida)

Carnet: \$1,600 MXN - PRESENCIAL / ONLINE

Carnet: \$80 Dólares (pago via Paypal) ONLINE Extranjeros

Si se requiere factura agregar el 16% de IVA

### Solo entrada al congreso incluye:

- Carnet de Acceso (Conferencias y Talleres)
- Diploma de asistencia con valor curricular por 30 hrs. Avalado por la AIEA.
- Derecho a participar en el concurso de trabajos libres de investigación modalidad ORAL y/o CARTEL.
- Kit de bienvenida para cada participante.
- Modalidad **ONLINE** incluye acceso y diploma digital con valor curricular

## PROMOCIONES y BENEFICIOS PARA GRUPOS

Esquema para grupos de Universidades, Sociedades de Alumnos, Organizaciones etc.

Es muy sencillo y fácil, consiste en poder invitar a tus alumnos y/o compañeros al congreso en tu universidad, institución etc, **formar el grupo** y que tú seas el enlace entre ellos y nosotros, tú tomarás la coordinación en general de tu grupo para poder obtener este beneficio de descuento.

*En Global premiamos tu esfuerzo y te ofrecemos que tu **TENGAS TU BECA**, beneficio que solo los Líderes de grupo pueden tener.*

Aquí te lo desglosamos:

**Si juntas 15** personas, becamos a la persona 16 en 50% de hospedaje, congreso y entrada a los eventos sociales.

**Si juntas 23** personas, becamos a la persona 24 en 100% de hospedaje, congreso y entrada a los eventos sociales.

**Si juntas 42** personas, becamos a la persona 43 y 44 en 100% de hospedaje, congreso y entrada a los eventos sociales.

**\*\*\*LAS BECAS SE OTORGAN EN HABITACIÓN CUÁDRUPLE. No aplica con otras promociones.**

Agréganos al WhatsApp 8119115945 para comentar dudas y poder inscribir tu grupo con esta promoción, solo necesitamos tus datos generales: Nombre Completo, Email y Teléfono y Escuela o Institución laboral.

## COMO INSCRIBIRTE AL CONGRESO

1. **REALIZA TU ANTICIPO** ; Se requiere tan solo \$1,000 mxn por persona para separar tu lugar !
2. **ENVIA TU COMPROBANTE DE PAGO** al whatsapp [8119115945](https://wa.me/8119115945) con nombre completo sin errores ortográficos incluyendo titulo (si asi lo requieres para tu diploma), tipo de paquete a elegir, escuela o institucion laboral, correo electrónico y congreso al que asistes.
3. **CLAVE DE REGISTRO** ; Espera de 24 a 48 hrs para obtener tu clave de registro !. Y listo tu lugar esta asegurado.

## POLITICAS Y CANCELACIONES

1. **NO HAY FECHA LIMITE** para reservar, estamos sujetos a disponibilidad.
2. **VAS PAGANDO POCO A POCO** tu reservación por semana ó quincena y deberás liquidar el total 1 semana antes de la fecha del evento.
3. **LOS DEPÓSITOS** pueden ser de manera INDIVIDUAL Ó GRUPAL.
4. **EN CANCELACIONES** por parte del congresista no hay reembolsos de dinero ni transferencias a personas ya inscritas. En caso de reprogramación de evento por causas ajenas a la empresa no aplica reembolsos de dinero, la cantidad abonada se hará válida en nueva fecha programada.

**EN DEPOSITOS: GUARDA MUY BIEN TUS COMPROBANTES ORIGINALES YA QUE ES INDISPENSABLE PRESENTARLOS EL DIA DEL EVENTO EN ORIGINAL (SIN EXCEPCIÓN), NO SE ACEPTARAN COPIAS NI FOTOGRAFIAS**

ENFERMERÍA

NUTRICIÓN

EDUCACIÓN Y  
PSICOLOGÍA

ADMINISTRACIÓN

INGENIERÍAS

Conferencias · Talleres · Diversión

**GLOBAL**  
CONGRESOS Y CONVENCIONES

## CUENTAS DE RECUPERACIÓN DEL COMITÉ ORGANIZADOR DEL EVENTO:

**BBVA**

Banco: **BBVA**

Nombre Compañía: CORPORATIVO GLOBAL PLYSI SA DE CV.

No. de Cuenta: 0113011313

Clabe Interbancaria: 012580001130113138

**BANORTE**

Banco: **Banorte**

Nombre Compañía: CORPORATIVO GLOBAL PLYSI SA DE CV.

No. de cuenta: 0365019750

Clabe Interbancaria : 072580003650197504

Dudas y Reservaciones:

**Ing. Luis Chavez**

COORDINADOR GENERAL

Asesoría Whatsapp en el **8119115945 Y 8124493414**

✉ [lchavez@corporativo-global.com](mailto:lchavez@corporativo-global.com)

🌐 [www.corporativo-global.com](http://www.corporativo-global.com)

Congresos Simultaneos 2023

ENFERMERÍA

NUTRICIÓN

EDUCACIÓN Y  
PSICOLOGÍA

ADMINISTRACIÓN

INGENIERÍAS